

Bestandsaufnahme im Rahmen der Richtlinie zur Förderung des Aufbaus von Hochgeschwindigkeitsnetzen im Freistaat Bayern (Breitbandrichtlinie – BbR).

17.01.2017 | Gemeinde Hörgertshausen, VG Mauern, Schloßplatz 2, 85419 Mauern

Bestandsaufnahme **3. Verfahren**

im Rahmen der Richtlinie zur Förderung des Aufbaus von Hochgeschwindigkeitsnetzen im Freistaat Bayern (Breitbandrichtlinie – BbR) vom 09.07.2014.

1. Die Gemeinde Mauern hat ein vorläufiges Erschließungsgebiet festgelegt.
Das Erschließungsgebiet umfasst den gesamten Gemeindebereich.
2. Die derzeitige Ist-Versorgung vor der Markterkundung und die Erschließungsgebiete des ersten Verfahrens sind in folgender Tabelle und Karte dargestellt:

Die aktuelle Ist-Versorgung in den vorläufigen Erschließungsgebieten sieht wie folgt aus:

Tabelle der Ist-Versorgung: Stand vor der Markterkundung									
Download [Mbit/s]	<=15			16			>= 30		
	ja	nein	z.T.	ja	nein	z.T.	ja	nein	z.T.
Hörgertshausen		x				x			X
St. Alban, Gütersberg, Stadlhof, Hasltreuth, Ammersberg, Goglhof, Holzhaus, Sammetsreith, Fuchswinkl, Point, Sixt in der Point, Sielstetten, Margarethenried, Kimoden, Oberschönbuch, Niederschönbuch, Hub, Saxberg, Kehrer am Biber, Höfl, Limmer zu der Linden, Öd, Neuöd, Gröben, Peterswahl, Holzhäuseln, Wiesenberg, Spitzstidl, Doidorf, Wies, Lackermann, Bergmartl		x			x		x		
Eckelsberg		x		x				x	
Reißen, Vorderschlag, Hinterschlag, Schlaghäuseln	x				x			x	

Karte der Ist-Versorgung Stand vor der Markterkundung

Legende:



Gemeindegrenze und vorläufiges Erschließungsgebiet



Erschließungsgebiet im 1. Verfahren



Bandbreiten im Down-/Upload [Mbit/s]

<= 15 / 1	
= 16 / 1	
>= 30 / 2	

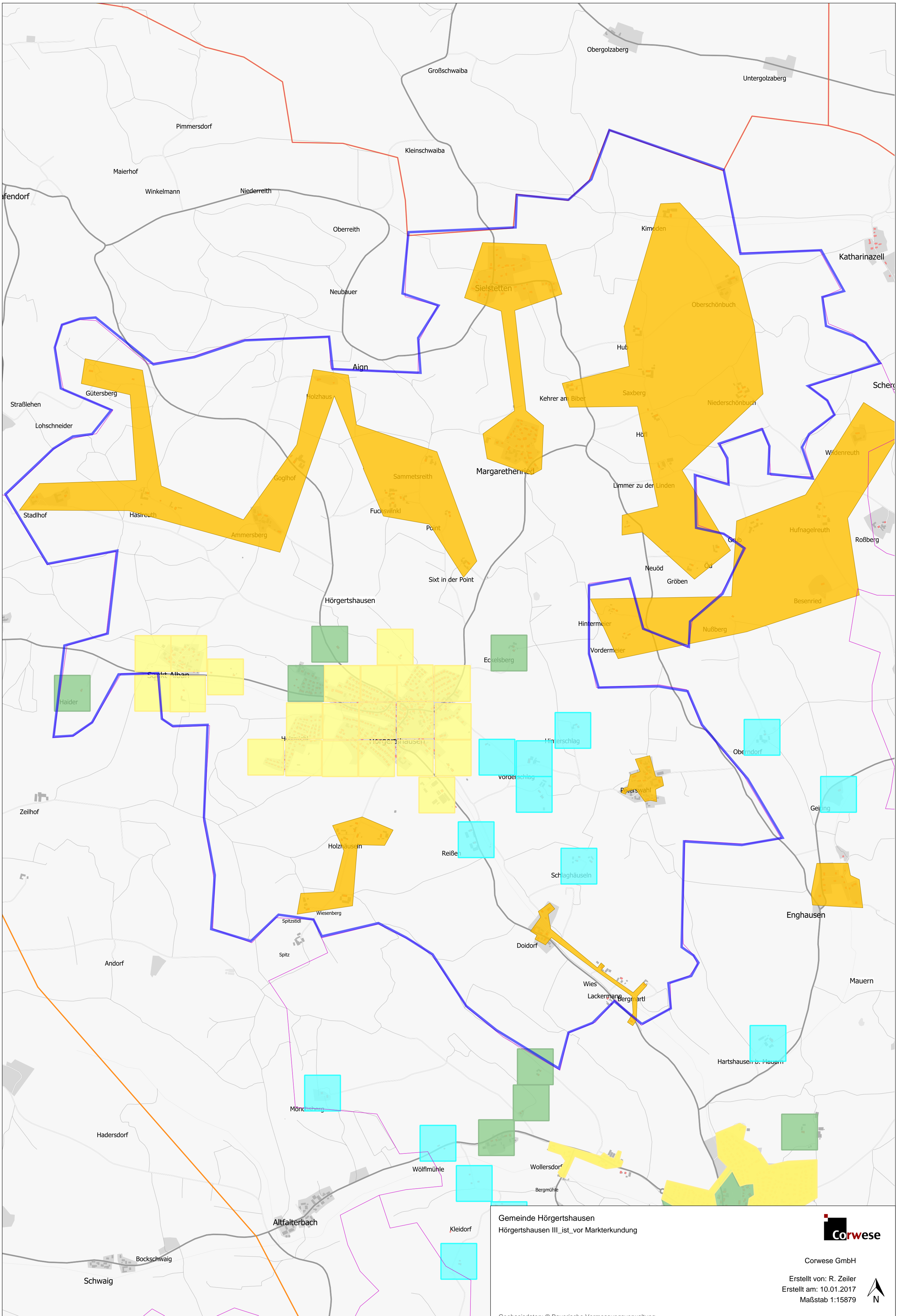

Gemeinde Hörgerthausen
Hörgerthausen III_ist_vor Markterkundung



Corwese GmbH
Erstellt von: R. Zeiler
Erstellt am: 10.01.2017
Maßstab 1:15879



Geobasisdaten: © Bayerische Vermessungsverwaltung