ZEICHENERKLÄRUNG

BESTAND	PLANUNG	
		GELTUNGSBEREICH DES DECKBLATTES
WA		ALLGEMEINES WOHNGEBIET (§ 4 BAUNVO)
MD		DORFGEBIET (§ 5 BAUNVO)
GE		GEWERBEGEBIET (§ 8 BAUNVO)
SO		FLÄCHEN FÜR DEN GEMEINBEDARF
		HAUPTVERKEHRSSTRASSE
P	P	RUHENDER VERKEHR, ÖFFENTLICHER PARKPLATZ
		SONSTIGE STRASSEN UND WEGE
		FLÄCHEN FÜR VER- UND ENTSORGUNGSANLAGEN
		WERTSTOFFHOF
		ELEKTRISCHE HOCHSPANNUNGSLEITUNGEN
		PERIODISCHE WASSERFÜHRUNG
		LANDWIRTSCHAFTLICHE NUTZFLÄCHE
		GRÜNFLÄCHEN
		SPORTPLATZ
		FREIBAD
		BESONDERS MARKANTER EINZELBAUM- UND GEHÖLZBESTAND
		BÄUME UND STRÄUCHER
		FESTSETZUNG VON GRÜNSTREIFEN FÜR BEPFLANZUNGSMASSNAHMEN IM BEBAUUNGS- BZW. GRÜNORDNUNGSPLAN
		BIOTOPE DER BAYERISCHEN BIOTOPKARTIERUNG MIT NUMMER
271		FLURGRENZEN MIT FLURNUMMERN
		GEBÄUDEBESTAND

FLÄCHENNUTZUNGSPLAN / LANDSCHAFTSPLAN - BESTAND

FLÄCHENNUTZUNGSPLAN / LANDSCHAFTSPLAN - FORTSCHREIBUNG

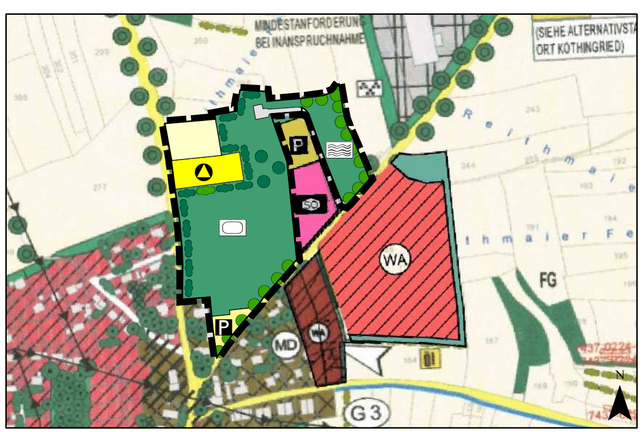

GEMARKUNG: GAMMELSDORF — M 1:5.000

ÄNDERUNG: AUSWEISUNG VON ÖFFENTLICHEN GRÜNFLÄCHEN

FLÄCHENNUTZUNGSPLAN
L A N D S C H A F T S P L A N

GAMMELSDORF
14. ÄNDERUNG

GEMEINDE	GAMMELSDORF
LANDKREIS	FREISING
REGIERUNGSBEZIRK	OBERBAYERN

Verfahrensvermerke:

Änderungsbeschluss:	vom __.__.____	
Beteiligung der Bürger:	von __.__.____	bis __.__.____
Fachstellenanhörung:	von __.__.____	bis __.__.____
Öffentliche Auslegung:	von __.__.____	bis __.__.____
Feststellungsbeschluss:	vom __.__.____	

Genehmigung:
Das Landratsamt Freising hat die Fortschreibung des FNP/LP mit Bescheid vom __.__.____ Nr. ..... gemäß § 6 BauGB genehmigt.

Freising, ...

Inkrafttreten:
Das Deckblatt wurde am __.__.____ gemäß § 6 Abs. 5 BauGB ortsüblich bekannt gemacht. Das Deckblatt ist damit rechtswirksam.

Gammelsdorf, ...
1. Bürgermeisterin

Planung	KomPlan Ingenieurbüro für kommunale Planungen Leukstraße 3 84028 Landshut Fon: 0871/974087-0 Fax: 0871/974087-29 Mail: info@komplan-landshut.de Dipl. Ing. (FH) D. Maroski _____ Landschaftsarchitektin F. Bauer _____
Planungsträger	VG Mauern Gemeinde Gammelsdorf Schloßplatz 2 85419 Mauern
Maßstab	Planzeichnung M 1:5.000
Stand	15.03.2022 - Vorentwurf

Bearbeitung	Feb. 2022	Alv
Geändert Anlass:		
21-1388_FNP_D		